



INFORME DE GESTIÓN 2017



CONTENIDO

1. NUESTRA FUNDACIÓN
2. CARTA DEL PRESIDENTE
3. OBJETO SOCIAL
4. NUESTROS PROGRAMAS
5. NUESTROS BENEFICIARIOS
6. EDUCACIÓN FORMAL
7. FORMACIÓN COMPLEMENTARIA
8. FORMACIÓN INTEGRAL
9. BIENESTAR
10. PROYECCIÓN CON LA
COMUNIDAD
11. ESTADOS FINANCIEROS 2017

Nuestra Fundación

Consejo Directivo

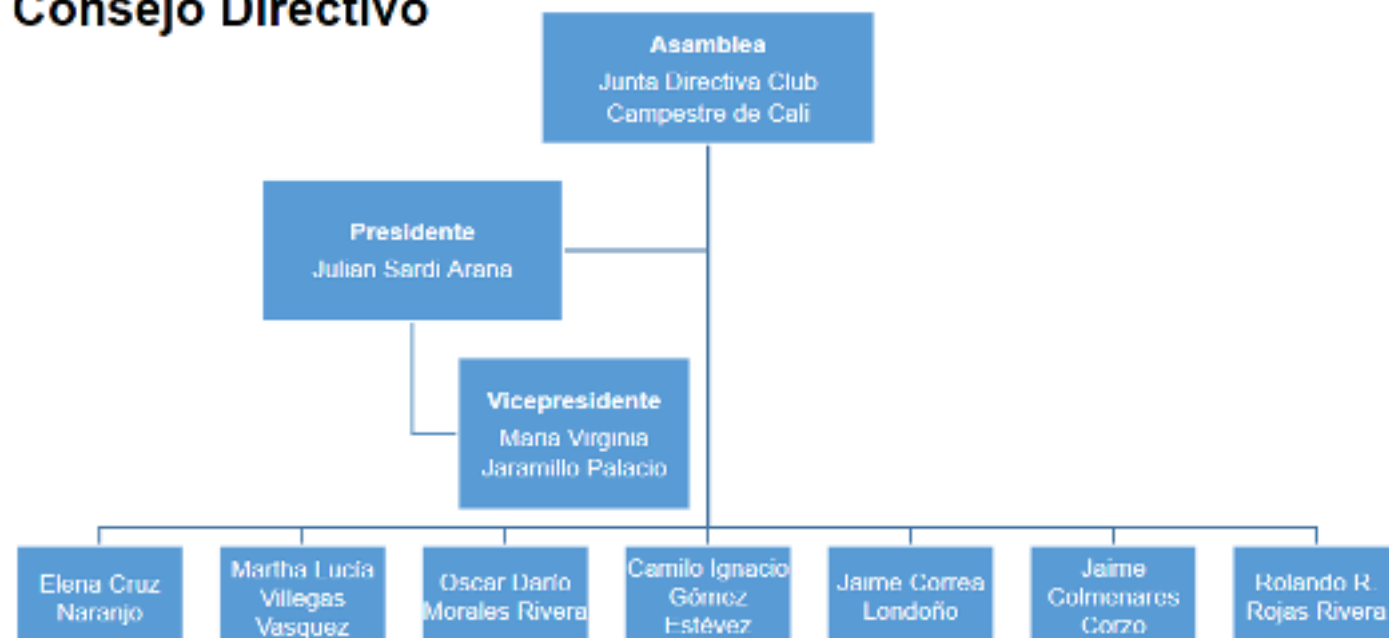

Equipo de Trabajo



Socios Voluntarios

Ana Isabel Anderson, Ana Bolena Escobar, Catalina Gómez de De Lima, Maria Isabel García, Olga Perez, Paula Gonzalez, Patricia Echeverry, Patricia Tafur, Virginia Palacios, Alejandro Díaz, Alfonso Lourido, Carlos Alberto Lian

Revisoría Fiscal

Luis Wilmar Alzate Gómez, Revisor Fiscal Principal, Crowe Horwath CO SA
Alfonso Riaño García, Revisor Fiscal Suplente, Crowe Horwath CO SA

NUESTRA FUNDACIÓN

2017

Presidente Consejo Directivo

Julián Sardi Arana

Vicepresidente

Maria Virginia Jaramillo Palacio

Miembros Consejo Directivo

Elena Cruz Naranjo

Martha Lucía Villegas Vásquez

Jaime Colmenares Corzo

Camilo Ignacio Gómez Estévez

Jaime Correa Londoño

Rolando R. Rojas Díaz

Oscar Darío Morales

Revisor Fiscal Principal

Luis Wilmar Alzate Gómez

Revisor Fiscal de Crowe Horwath CO SA

Revisor Fiscal Suplente

Alfonso Riaño García

Revisor Fiscal de Crowe Horwath CO SA

Directora Ejecutiva

Juliana Maya Zuluaga

Socios voluntarios

Catalina Gómez de Lima

Maria Isabel García

Paula González

Patricia Echeverry

Patricia Tafur

Ana Isabel Anderson

Ana Bolena Escobar

Virginia Palacios

Alejandro Díaz

Alfonso Lourido

Carlos Alberto Lian

Olga Pérez

Miembros Consejo Directivo



FUNDACIÓN
CLUB CAMPESTRE DE CALI
Cambiando vidas



CARTA DEL PRESIDENTE

JULIÁN SARDI ARANA

El año 2017 fue de grandes logros para la Fundación, seguimos mejorando la calidad de vida de nuestros beneficiarios y su núcleo familiar con programas de educación, salud, bienestar, alimentación, formación para el desarrollo humano y productivo. El 84% de nuestros beneficiarios están estudiando y el 75% son jóvenes menores de 26 años. Adicionalmente, y gracias a las alianzas que tenemos tanto públicas como privadas, hemos venido desarrollando programas de educación a la primera infancia, emprendimiento y ambientales en la comuna 18. Estamos terminando la siembra de 10,000 árboles para completar un total de 20,000 árboles sembrados por la Fundación en la cuenca del Rio Meléndez y adoptamos la parte baja de la rivera para que se constituya como un espacio público natural de la comunidad.

Nos sentimos felices del excelente funcionamiento del CDI, donde se atienden a 300 niños entre los cero y cinco años de edad, con educación y alimentación de la mejor calidad y ante todo dando amor, mucho amor. Que orgullo informar que la gran contribución que hicimos los socios del Club está siendo aprovechada al máximo. Este año, con el fin de complementar la calidad educativa ofrecida en el CDI, se iniciaron estudios preliminares para construir el Centro de Integración y Desarrollo Social (CIDES), que brindará infraestructura y programas de capacitación y recreación a todos los habitantes del sector, lo que consolidará a esta zona como un centro del saber en la comuna 18. Este centro lo construiremos junto con la Alcaldía y la Fundación Fanalca en los próximos meses.

La Fundación está creciendo, siendo más conocida, querida, respetada y admirada por los beneficiarios, vecinos del sector, socios del Club, entidades municipales y ambientales, fundaciones amigas. Gracias a los Socios, a la Junta Directiva del Club, su Presidente, a la Administración del Club, a nuestro Consejo Directivo, al equipo de la Fundación y a todos los que nos ayudan a cumplir nuestros objetivos. Le estamos cumpliendo al país en la parte social. Definitivamente estamos CAMBIANDO VIDAS. ¡Juntos Logramos Más!

OBJETO SOCIAL

La Fundación Club Campestre nace en el 2002 con el objeto de procurar el mejoramiento integral de las condiciones de vida de sus beneficiarios y las comunidades del entorno. Para esos efectos la Fundación adelanta proyectos ambientales, de educación, primera infancia, nutrición, vivienda, salud, recreación, deporte, cultura y, en general, de bienestar social integral que garantizan el mejoramiento de la calidad de vida, el desarrollo de las comunidades y la protección y mejoramiento del medio ambiente.

Logro de la meta trazada

Jóvenes a sus 26 años de edad

NUESTRO EJE MISIONAL

Inicio del programa

Jóvenes comuna 18
con 15 años de edad

1. Enganche laboral (Club o empresas en Cali)
2. Emprendimiento
3. Carrera académica



NUESTROS PROGRAMAS

¡CAMBIANDO VIDAS!

- Auxilios edu. básica/ edu. superior
- Kits escolares
- Fortalecimiento de habilidades cognitivas
- Refuerzo académico
- Orientación vocacional
- Pre-icfes
- Alianzas educativas

Educación formal

Impacto a la comunidad

- Primera infancia
- Adopción de zonas verdes
- Protección ambiental
- Actividades formativas para la comunidad



- Charlas y talleres -
- Arte y cultura -
- Deporte -
- Emprendimiento -
- Enlace laboral -

Formación complementaria

Bienestar

- Alimentación -
- Actividades recreativas -
- Jornada de salud -
- Visitas domiciliarias -
- Orientación social -
- Auxilio seguridad social -



PERFIL DEL BENEFICIARIO



El beneficiario debe haber cumplido 15 años de edad, ser estudiante activo y pertenecer a una comunidad vulnerable. Debe ser una persona puntual, proactiva, entusiasta, respetuosa y responsable. Debe tener afinidad por el deporte y ser comprometido en su oficio. Debe tener proyección académica y profesional.

182

15 A 26 AÑOS
78% COMUNA 18

NUESTROS BENEFICIARIOS

DIRECTOS



CADDIES DE GOLF

89

PARAMÉDICO

1



**MONTADORES DE
HIPICA**

2

**BANDEROLEROS
DEL POLO**

7



BOLEROS DE TENNIS

72



MONITORES DE TENIS

10



MONITORES DE SQUASH

2

EDUCACIÓN FORMAL

BENEFICIARIOS DIRECTOS

El 84% de nuestros beneficiarios están estudiando y el 75% son jóvenes menores de 26 años.

KITS

Se entregó un total de 133 kits; 45 para educación básica y 88 para educación superior.

AUXILIOS

9 jóvenes en educación básica y 75 jóvenes en superior apoyados semestralmente con auxilios económicos para el pago de matrícula.

Se logró una vinculación educativa para los beneficiarios a través de los auxilios.

Se otorgaron 60 auxilios para la compra de uniformes de educación básica.

Se realizaron 5 convenios con instituciones de educación superior de alta calidad que generó un descuento en la matrícula a los beneficiarios.



EDUCACIÓN FORMAL

BENEFICIARIOS DIRECTOS

REFUERZOS ACADÉMICOS EDUCACIÓN BÁSICA

Se programaron refuerzos de Química, Matemáticas y Lengua Castellana. En estas materias fue donde se presentaron mayores registros con bajo rendimiento académico. Finalizando el periodo se puede ver en los reportes de notas el repunte que han tenido los estudiantes después de los refuerzos.



Para incentivar el uso de las nuevas tecnologías, los refuerzos finalizan con un trabajo aplicando conocimientos en sistemas.



EDUCACIÓN FORMAL

BENEFICIARIOS DIRECTOS

RECONOCIMIENTO CALIDAD ACADÉMICA

La Fundación ofreció para cada semestre un desayuno en el Club a los estudiantes con promedio igual y superior a 4,0. En el 2017 fueron 23, de los cuales 6 estudiantes son de educación básica y 17 de educación superior. El número de estudiantes destacados en el 2017 fue mayor que en el 2016, lo que quiere decir que cada vez más jóvenes de la Fundación alcanzan promedios superiores.

LOGROS

- ✓ Motivación a todos los beneficiarios a tener un buen promedio académico para participar de estas actividades en un futuro.
- ✓ Acercamiento entre familia, Club y Fundación.



EDUCACIÓN FORMAL

BENEFICIARIOS DIRECTOS

RECONOCIMIENTO A MEJORES ESTUDIANTES EDUCACIÓN



Hoy en día la Fundación cuenta con 182 beneficiarios de los cuales 160 son estudiantes y cada vez más logran una excelente calidad académica. El secreto de varios de ellos fue siempre tener en mente sus sueños y así dar todos sus pasos encaminados a alcanzarlos.



Iván Paz, Daniel Venté y Michael Unigarro se destacaron en el Examen de Estado ICFES 2017, obteniendo los tres primeros lugares entre los beneficiarios que realizaron la prueba.

FORMACIÓN COMPLEMENTARIA

BENEFICIARIOS DIRECTOS

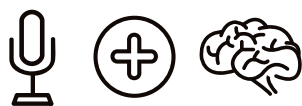

CIMIENTOS PROGRAMA ACADÉMICO

Desde el año 2017 se comenzó el programa a los beneficiarios desde grado 10° con el fin de mejorar aptitudes que permiten tener un mayor desempeño; hubo una asistencia de 21 beneficiarios de grado 10° y 20 de grado 11°.

EDUCACIÓN FORMAL

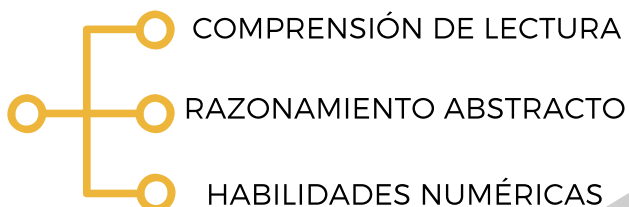

FORMACIÓN COMPLEMENTARIA

BENEFICIARIOS DIRECTOS

PRE-ICFES

EDUCACIÓN BÁSICA

Se realizó un curso de 13 sesiones de preparación para la presentación del Examen de Estado Saber 11, donación de la Institución Helmer Pardo. Participaron beneficiarios cursando grado 11° y los familiares empleados del Club en este grado.



Este programa, sumado al fortalecimiento de aptitudes, logró que muchos beneficiarios alcanzaran resultados superiores en el Icfes.



FORMACIÓN COMPLEMENTARIA

BENEFICIARIOS DIRECTOS

ORIENTACIÓN VOCACIONAL EVALUACIÓN

El programa se realizó con el fin de ayudar a los beneficiarios a tener mayor claridad sobre qué carrera estudiar y tomar la mejor decisión identificando sus intereses y habilidades hacia un oficio o profesión del mercado laboral actual.

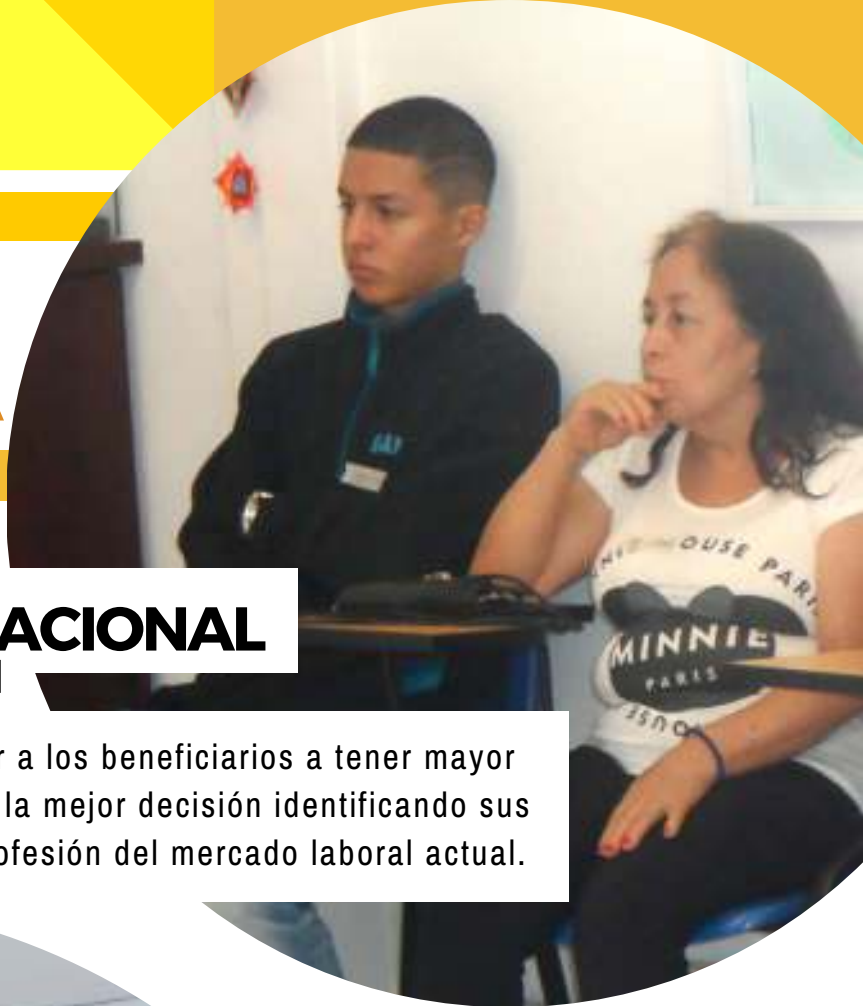

EDUCACIÓN FORMAL

Apoyamos a 150 jóvenes con
auxilios económicos y
académicos
para la educación superior.

FORMACIÓN INTEGRAL

BENEFICIARIOS DIRECTOS

COMPETENCIAS TRANSVERSALES

- ✓ Autoestima
- ✓ Reconocimiento expresión de emociones
- ✓ Comunicación acertiva
- ✓ Trabajo colaborativo
- ✓ Ser crítico, innovador, creativo
- ✓ Toma de decisiones informadas



COMPETENCIAS CLAVE

- ✓ Expresión oral y escrita
- ✓ Aplicación de procedimientos matemáticos
- ✓ Uso y aplicación de tecnologías
- ✓ Capacidad de gestión y planificación

NUESTRA PROYECCIÓN

La Fundación busca que los beneficiarios tengan una formación integral en valores y habilidades que les permitan desarrollarse con grandes personas en su entorno personal, familiar y laboral. Para ello brinda talleres puntuales y procesos formativos.

Procesos como el deporte, arte y emprendimiento desarrollan en nuestros beneficiarios competencias que impulsan su crecimiento personal y profesional.

DEPORTE

Se realizan torneos y clases de fútbol, ajedrez, tenis y golf en donde los beneficiarios disfrutan de momentos agradables y adquieren habilidades como:

FORMACIÓN INTEGRAL

BENEFICIARIOS DIRECTOS

- Planeación
- Disciplina
- Estado físico
- Trabajo en equipo
- Concentración
- Estrategia
- Planeación
- Civismo
- Función mental
- Autonomía
- Memoria
- Rapidez
- Sensación de bienestar
- Imagen corporal



FORMACIÓN INTEGRAL

BENEFICIARIOS DIRECTOS

CULTURA GRUPO MUSICAL



- ✓ Expresión oral
- ✓ Introspección
- ✓ Sensibilidad
- ✓ Concentración
- ✓ Destreza mental

A través de la música los beneficiarios tienen la oportunidad de dar a conocer su talento, expresar sus emociones y sentimientos, y trabajar en equipo para la conformación de una agrupación musical que en el 2018 se prepara para demostrar sus habilidades.

FORMACIÓN INTEGRAL

BENEFICIARIOS DIRECTOS

CLASES

YOGA Y EMPRENDIMIENTO



Con las charlas de emprendimiento se incentiva a los beneficiarios a desarrollar su creatividad, a ser innovadores y a tener una actitud positiva para la creación de proyectos de vida propios.



Se dictaron clases de yoga para los beneficiarios a cargo de Olga Lucía Pérez, socia del Club Campestre de Cali. La práctica de esta disciplina mejora la salud mental y física y ayuda a vivir con mayor conciencia.

FORMACIÓN INTEGRAL

BENEFICIARIOS DIRECTOS

DESARROLLO HUMANO
CUIDADO DEL MEDIO AMBIENTE

Se realizó la actividad de avistamiento de aves en alianza con el DAGMA con el fin de generar reconocimiento del entorno de fauna y flora de la ciudad y generar conciencia ecológica en nuestros beneficiarios.



- ✓ Respeto ecológico
- ✓ Responsabilidad
- ✓ Conciencia



BIENESTAR

BENEFICIARIOS DIRECTOS

PROGRAMA DE SALUD

MAYORES DE 18 AÑOS

Apoyamos a 103 beneficiarios con auxilios para el pago de la seguridad social logrando una cobertura de salud para más de 300 personas.



OTROS AUXILIOS

-  Calamidades domésticas
-  Fallecimiento de familiar
-  Medicamentos particulares
-  Incapacidades
-  Deportivos



PRÉSTAMOS

SIN INTERESES

- Educación 
- Vivienda 
- Mejorar calidad de vida 

BIENESTAR

BENEFICIARIOS DIRECTOS

JORNADA DE SALUD

ACTIVIDADES



Promoción y Prevención

Cuidado personal

Optometría y auxilio
para gafas a
44 beneficiarios

Médico general

Prevención de consumo
y relaciones saludables

Talleres para promover
el autocuidado

BIENESTAR

BENEFICIARIOS DIRECTOS

Se realizaron 24 charlas en valores y hábitos saludables de desarrollo humano y formación complementaria para beneficiarios.



FORMACIÓN INTEGRAL

- + Historia de vida
- + Manejo preventivo en moto
- + Autoestima
- + Sexualidad
- + Manejo de conflicto
- + Ética y valores
- + Prevención de consumo de sustancias psicoactivas
- + Comunicación asertiva
- + Nutrición
- + Relaciones saludables
- + Liderazgo
- + Etiqueta

BIENESTAR

- + Ejercicios posturales y de relajación



400 beneficiarios y sus familias disfrutaron de un día recreativo y de descanso celebrando los valores de la familias.

DÍA DE LA FAMILIA

EDUCACIÓN INTEGRAL



Comunicación



Lealtad



Generosidad



Responsabilidad



Honestidad



RECREACIÓN

BENEFICIARIOS DIRECTOS

CELEBRACIONES

NAVIDAD - HALLOWEEN - CUMPLEAÑOS

Celebramos con alegría en la Fundación cada mes los cumpleaños de nuestros beneficiarios.

Celebración del mes de los niños con nuestros beneficiarios.

Realizamos en navidad la cena 167 para beneficiarios, la novena navideña de la Fundación y visitamos el zoológico con los beneficiarios y sus familias. Asistieron 85 personas.





FUNDACIÓN
CLUB CAMPESTRE DE CALI
Cambiando vidas



PROYECCIÓN CON LA COMUNIDAD

NUESTROS PROGRAMAS

COMUNA 18



FUNDACIÓN

CLUB CAMPESTRE DE CALI

Cambiando vidas

PROYECCIÓN CON LA COMUNIDAD

EXTERNOS

CDI

CENTRO DE DESARROLLO INFANTIL

Estamos Cambiando Vidas a través de esta iniciativa que le ha brindado alimentación completa y balanceada, y educación de calidad a 300 niños entre los 6 meses y 5 años de edad con el fin de desarrollar aptitudes y valores.

Adicionalmente, brindamos a sus familias programas para su desarrollo personal y económico como charlas y talleres de crianza, autoestima, liderazgo, emprendimiento y promoción de la empleabilidad, que mejoran integralmente las condiciones de vida de más de 1.200 personas vinculadas al CDI.



Alimentación balanceada



Desarrollo de aptitudes



Habilidades parentales
y formación en emprendimiento



Centro de Desarrollo Infantil (CDI)

PROYECCIÓN CON LA COMUNIDAD

EXTERNOS



Remodelación de quiosco en barrio Mandarin

IMPACTO

- 6 barrios con espacio público de 1,438 m2 en buenas condiciones
- Construcción del tejido social en Alto Jordán
- Empoderamiento de la comunidad

PROGRAMAS

Se realizan programas de sostenibilidad ambiental y adopción de zonas verdes con la Comuna 18.



PROYECCIÓN CON LA COMUNIDAD

EXTERNOS

SIEMBRA DE ÁRBOLES

La Fundación recibió, por parte de CELSIA, una donación de 10000 árboles de nueve especies nativas diferentes los cuales están siendo sembrados en el Corregimiento de los Andes y Villacarmelo. Se sembraron 4200 en el 2017. Con los 5900 restantes se completarán 20000 árboles sembrados por la Fundación en el Río Meléndez.



En las actividades, en alianza con CVC, participaron beneficiarios y niños de los corregimientos, con la intención de generar responsabilidad social en los jóvenes.



Conservación



Compañerismo



Cuidado ambiental

PROYECCIÓN CON LA COMUNIDAD

EXTERNOS

CUIDADO DEL RÍO MELÉNDEZ

La Fundación realiza la limpieza del río, e incentiva a la comunidad a la preservación del medio ambiente, logrando una ribera reforestada y limpia de la que pueden disfrutar muchos vecinos.



PROYECCIÓN CON LA COMUNIDAD

EXTERNOS

MOCHILATÓN

La Fundación, en alianza con la Fundación FANALCA, reunió a 450 niños entre los 8 y 15 años (boleros, hijos de caddies, niños de la Fundación Fe y Alegría, niños de la Comuna 18 y de 50 instituciones públicas y privadas de la ciudad) quienes participaron del diseño y pintura de mochilas con temas representativos de Cali para que se apropien de su ciudad dibujándola.



- ✓ Civismo
- ✓ Conciencia social y ambiental
- ✓ Sentido de pertenencia

Se realizó también un recorrido ecológico en el sendero del Club, en alianza con el DAGMA. Se preparó una actividad por estaciones con el fin de despertar conciencia a través del reconocimiento de los recursos naturales, el daño causado al ecosistema, despertando el sentimiento de civismo, de amor por su ciudad y el cuidado del medio ambiente.

PROYECCIÓN CON LA COMUNIDAD

EXTERNOS

ALIANZA POR LA EMPLEABILIDAD

Se realizó una alianza con 7 instituciones públicas y privadas de la ciudad con el propósito de buscar empleo a sus beneficiarios y capacitarlos de manera pertinente, al conocer las necesidades de las empresas de Cali. Se encontraron 311 vacantes en el 2017.



Fundación Carrvajal
Iniciémosle cambios a la realidad



UNIMINUTO
Corporación Universitaria Minuto de Dios



FUNDACIÓN
CLUB CAMPESTRE DE CALI

Fanalca



Centro de Educación e Investigación
para el Desarrollo Comunitario Urbano y Rural



ALCALDÍA DE
SANTIAGO DE CALI

NUEVO PROYECTO

En alianza con la Alcaldía de Cali y la Fundación Fanalca

El Centro de Integración y Desarrollo Social (CIDES) brindará infraestructura y programas de capacitación y recreación a todos los habitantes del sector, lo que consolidará a esta zona como un centro del saber en la comuna 18.

Centro de Integración y Desarrollo Social (CIDES)

(CDI) Centro de Desarrollo Infantil Altos de Santa Elena